

Elegance Rigid 55

LUXURY VINYL TILES

2023

Monterings-
anvisning

A VERKTØY TIL GULVLEGGING AV ELEGANCE RIGID 55

- Kniv med rett blad
- Arbeidshansker
- Gummihammer med hvitt hode og slagkloss
- Tommestokk/målebånd
- Blyant/T-linjal
- Avstandsklosser
- Stikksager
- Risseverktøy

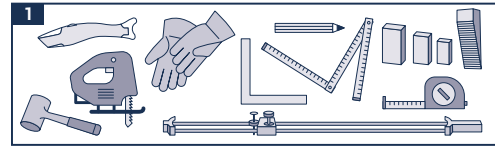

B FORBEREDELSE OG VIKTIG INFORMASJON FØR GULVLEGGINGEN

B.1 KONTROLL AV VARENE

Gulvlegger er ansvarlig for å kontrollere bordene før og under legging av gulvet, og for å sortere ut gulvbelegg med feil. Gulv med synlige feil eller mangler skal ikke monteres. Du kan ikke returnere varer som er skåret til eller lagt. Tarkett erstatter materiell med feil, men ikke arbeidskostnader eller andre kostnader ved eventuell utbedring dersom gulv med synlige feil eller mangler blir montert. Gulvleggingen må gjøres med samme produktparti/batch for å garantere enhetlig farge og design på store flater. For tre-design, anbefaler vi å bruke bord fra minst tre ulike esker og kombinere dem for å unngå samme design ved siden av hverandre.

B.2 AKKLIMATISERING

Elegance Rigid 55 må akklimatiseres i minst 24 timer i en temperatur mellom 15°C - 25°C i rommene der gulvet legges. Relativ luftfuktighet (RF) skal være fra 30-60%.

B.3 ROMTEMPERATUR OG INNEKLIMA

Elegance Rigid 55 skal legges ved romtemperatur mellom 15°C og 25°C. Temperaturen i undergulvet som produktet legges på må ikke være lavere enn 15°C. Kartonger bør ikke stables over 5 stk i høyden. Pass på at kartongene ligger flatt. Elegance Rigid 55 er et romplastisk gulv. Vær nøye med å ha så jevn og stabil temperatur i rommet som mulig før, under og etter montering. Større temperaturforskjeller kan forårsake dimensjonsforandringer i materialet. Vær derfor oppmerksom på overflatetemperaturen på gulvet f eks ved store vinduspartier. Elegance Rigid 55 klarer temperaturforskjeller rommet mellom +10°C og +50°C, gulvvarme maks +28°C

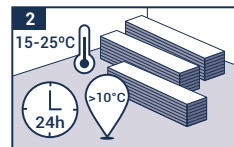

B.4 UNDERLAGETS TILSTAND

Forbered overflaten i henhold til gjeldende standarder for ditt land. Se NS3420. Elegance Rigid 55 kan installeres på vannbåren og selvbegrensende elektriske gulvvarmesystem. Overflatetemperaturen må aldri overstige +28°C. Ved montering på gulv med gulvvarme i plater med utfreste spor og varmefordelingsplater eller lignende, skal disse dekkes med trykklaste plater egnet for gulv før legging av Elegance Rigid 55 for å sikre et trykklast underlag. Ved legging på varmematte/varmefolie skal det legges en trykklast plate egnet for gulv og anbefalt

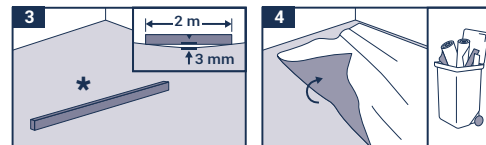

av varmegulvleverandør av varmematte/ varmefolie før legging av Elegance Rigid 55 for å sikre et trykklast underlag. Overflaten må være jevn, fast, tørr, ren og ikke utsatt for stigende fuktighet. Ved montering kan RF i underlag av normal betong ikke overskride 85 % RF målt i samsvar med den gjeldende utgaven av NS 3411. Ved montering på betong med gulvvarme, må RF ikke overstige 75%. Merk at denne verdien kun gjelder for byggefukt og ikke fukttilskudd ved gulv på grunn, over fyrrom, og lignende. Underlag av trefiberplater antas å inneholde en fuktmengde på 8 % (som tilsvarer 40 % RF ved 20°C) slik at ikke bevegelser som senere kan forårsake skader oppstår. Merk at måling av fukt alltid skal utføres av spesielt opplært personell med riktig og kalibrert målevertøy. Se tillatte undergulv nedenfor. Krav til planhet er maks +/- 3 mm på 2 meter målelengde, 2 mm på 1 meters målelengde og 1,2 mm på 25 cm målelengde. Tekstil- og nålefiltgulvbelegg, skumunderlag eller andre underlag som normalt benyttes under parkett / laminat, enten alene eller i kombinasjon med gulvvarme, skal IKKE benyttes da dette gjør underlaget for mykt. I prinsippet anbefales det at alle gulvbelegg fjernes.

Avbryt installasjonen av Elegance Rigid 55 om:

- Overflatene har betydelige ujevnheter (utover standardene for flatet som brukes i de aktuelle landene).
- Det er sprekker i undergulvet
- Undergulvet er ikke tørt nok
- Overflaten ikke er fast nok, er for porøs eller for grov.
- Overflaten på underlaget er tilsmusset med f eks olje, voks eller malingsrester.
- Nivåforskjeller mellom undergulvet og andre konstruksjonselementer.
- Undergulvet har for lav temperatur (under 15°C)
- Temperaturen i rommet er lavere enn 15°C eller høyere enn 25°C
- Det foreligger ikke varmeprotokoll for gulvvarme i undergulvet.
- Gulvvarme der maksimumstemperaturen overstiger 28°C.

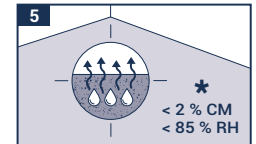

TILLATT UNDERGULV

- Fast tregulv og parkett/laminat som er hellimt (i henhold til lokale bestemmelser). Egnede gulvplater som f eks gulvgips og golvspen.
- Jevne steingulv, marmor, naturstein
- Keramiske fliser (maks fug: 6 mm bred/3 mm dyp).
- Kompakte PVC- (uten skumbaksid) og linoleumsbelegg.
- Betonggulv og avrettede gulv
- Garantien på produktet er ugyldig hvis det brukes undergulv som ikke er godkjent.

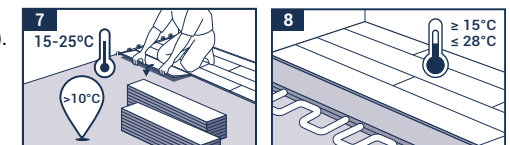
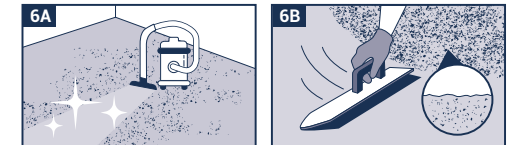

C INSTALLASJON

C.1 LEGGERETNING

Start montering fra venstre mot høyre. Bordene bør helst legges langs med innfallende lys. I lange smale rom som for eksempel korridorer kan Elegance Rigid 55 monteres i rommets lengderetning.

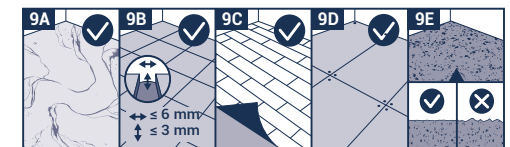

 Tarkett

Elegance Rigid 55

C.2 GULVLEGGING

Lag et mellomrom på min 6 - 12 mm mellom gulv og vegg rundt hele rommet ved hjelp av kiler. Kilene fjernes når rommet er montert. Avstanden mellom gulv og vegg dekkes med en fotlist. TIPS: Bruk gulvrester som avstandsstykker. Før du starter montering bør du måle opp rommets bredde (minus bevegelsefugens totale bredde på ca 10-20 mm) og se om den siste bordraden vil bli smalere enn 5 cm. Dersom det er tilfellet bør du kutte noen cm av den første bordraden du monterer slik at du får en bredde som er mer enn 5 cm når du legger inn siste raden. Sorter og miks bord ved montering slik at 2 bord med likt mønster ikke kommer ved siden av hverandre. Endeskjøter skal forskyves minst 30 cm for beste utseende og stabilitet. Hold et mellomrom på 6 - 12 mm ved alle faste installasjoner i rommet, som rør, dørkarmen osv. Bevegelsefugen skal ikke fylles med fugemasse, silikone m.m.

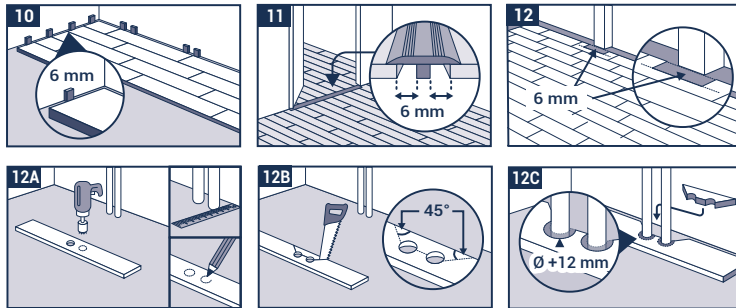

C.3 GULVLEGGING

Legg den første planken med tungesiden vendt mot vegg, for så å fortsette med neste plank mot høyre. Sørg for at endene er plassert over hverandre slik at fjærsiden og notsporen treffer akkurat når du gir et lett slag med gummihammer. For å legge neste rad benytter du resten av bordet fra første rad på minst 30 cm. Legg det i sporet på raden som allerede er lagt i en vinkel på ca. 30°. Press så forsiktig ned. Ta neste panel, plasser også dette i en vinkel på ca. 30° i lengderetningen på panelet til raden som allerede er lagt. Skyv det så tett inntil bordet til venstre som mulig, og lås den fast som beskrevet på bilder til høyre. Denne metoden brukes så for å legge de resterende radene. Vær nøye med at endeskjøtene er forskjøvet med minst 30 cm i hver enkelt rad for å oppnå et pent resultat. For å legge den siste raden måles avstanden mellom vegg og raden som allerede er lagt, og målene overføres til planken. Den siste raden som legges bør være så nær en halv panelbredde som mulig. Husk å la det være en ekspansjonsåpning på minst 6 mm. Hvis vegg ikke er rett, må den første raden kuttes ved å følge veggprofilen med en rissenål for alltid å holde min. 6 mm ekspansjonsåpning rundt rommet.

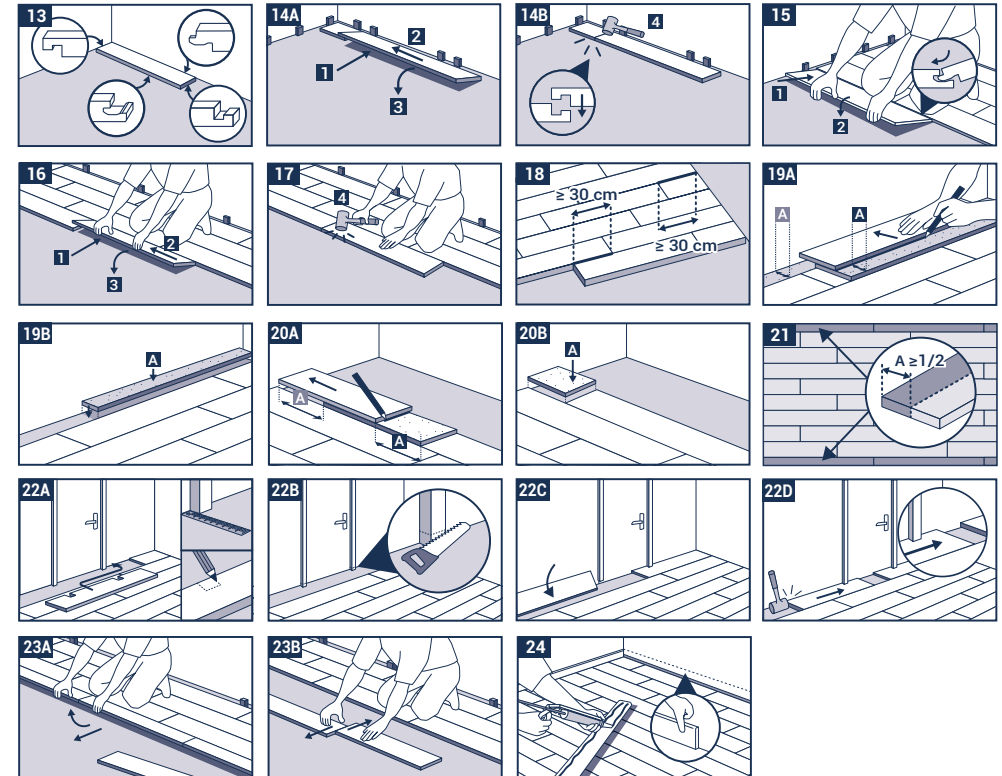

C.4 EKSPANSJONSFUGER

Ekspansjonsåpning skal være 1 mm per meter installert med minimum 6 mm og maksimum 12 mm. Rom med et uavbrutt areal på 225 m² kan legges uten inndeling men det må lages ekspansjonsåpning på 12 mm. Lengde eller bredde i rommet kan maks være 15 m. Ekspansjonsprofiler må brukes i rom som er ekstremt lange og smale. Romarealer som har avbrekk med vertikale elementer (søyer, vegger, dørkarmen osv.) må deles opp ved hjelp av ekspansjonsfuger på minst 6 mm på samme plan som disse elementene. Ved montering av gulvlister, overgangsprofiler eller endeprofiler må gulvlister eller profilene aldri festes til gulvbelegget. Ta kontakt med din Tarkett-representant hvis du ønsker mer informasjon om dette.

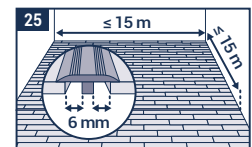

Elegance Rigid 55

VIKTIG INFORMASJON OM FULLFØRING AV GULVLEGGINGEN.

- Fjern alle avstandsklossene.
- Før den endelige monteringen av gulvlister eller profiler, må avkapp og annet avfall fjernes fra ekspansjonsfugene.
- Elegance Rigid 55 må aldri blokkeres eller festes til undergulv, underlag, møbler eller annet inventar.
- Legg en dørmatte utenfor innganger for å redusere mengden smuss som dras inn i boligen. Ikke bruk matter med lateks- eller gummibelegg på undersiden, da disse kan forårsake permanent misfarging.
- Bruk utstyr som egner seg for harde gulv hvis det brukes møbler som kan flyttes. Ikke dra tunge gjenstander eller møbler over gulvet, men løft dem opp.
- Bruk kontorstoler og annet hjulutstyr med hjul av typen W. For ekstra beskyttelse kan det legges en matte under stoler med hjul og rullende møbler.
- Vi anbefaler TarkoProtect for å beskytte gulvet før bruk.

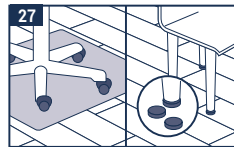
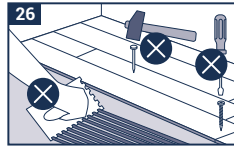

SÆREGENHETER OG SPESIELLE SITUASJONER

- Før installasjon må produktet akklimatiseres ved romtemperatur (mellom 15°C og 25°C) i minst 24 timer. Dette er spesielt viktig i uoppvarmede rom, eller ved siden av terrassedører. Elegance Rigid 55 skal ikke legges i våtrom, slik som vaskerom, badstue eller baderom. Gulvet skal heller ikke legges i sommer-/vinterhager.
- Ekstreme variasjoner i romtemperatur bør unngås til enhver tid etter installasjon, og temperaturen over gulvet bør ikke være under 10°C eller over 50°C. Ved montering av Elegance Rigid 55 ved vinduer som går ned til gulv og utsetter gulvet for sollys, samt andre områder som f.eks. ovenner som kan gi høy overflatetemperatur > +60°C, bør iD Inspiration 55 / 70 Gluedown velges.
- Ved installasjon av Elegance Rigid 55 i områder som er utsatt for betydelige temperatursvingninger, skal ekspansjonsåpningen dobles til 12 mm langs hele omkretsen og fra alle faste installasjoner i rommet.
- Fargede gummihjul og trinser (f.eks. bildekk, pneumatiske dekk) kan forårsake varig misfarging ved direkte kontakt med vinyloverflater. Fest aldri teip på gulvet.
- Tungt utstyr (kjøkkenøy, hyller ...) må plasseres først og ikke settes på Elegance Rigid 55, og det må lages et 6 mm ekspansjonsåpning rundt utstyret eller møbelbenene.

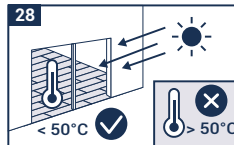

RENGJØRING/VEDLIKEHOLD

Vask over gulvet etter at det er ferdig lagt. Gulvet kan vedlikeholdes med feing, støvsuging eller mopping. Bruk en børste og en pH-nøytral såpe for å fjerne smuss som sitter godt fast. Alle aggressive og flekkdannende stoffer må fjernes fra overflaten umiddelbart.

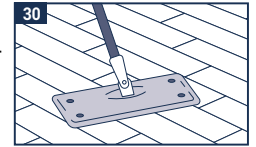

Merk: Selv om Tarkett oppgir et utvalg av typer og produsenter av lim, utjevningssmasse og fuktsikker membran, stiller vi ingen garanti for produktene som er oppgitt. Vi garanterer ikke for at listene over produkter eller produsenter er fullstendige eller aktuelle. Tarkett påtar seg intet ansvar dersom noen av disse produktene ikke fungerer sammen med Tarketts produkter. Ansvaret for å sikre at lim, utjevningssmasse og fuktsikker membran brukes korrekt og i samsvar med produsentenes anbefalinger, faller på produsentene av produktene og gulvlegger. Dersom det oppstår tvil og det er behov for oppklaring, ta kontakt med din lokale Tarkett-representant for ytterligere informasjon. VIKTIG! På www.tarkett.no finner du oppdaterte og detaljerte legge- og vedlikeholdsanvisninger som alltid må følges.